

מקרא

1:2500

- מגורים ד
- מבנים ומוסדות ציבור
- שטח ציבורי פתוח
- ככר עירונית
- דרך מאשרת
- דרך מועצת
- דרך משולבת
- מגורים ומסחר
- מגורים, מסחר ותירות
- מסחר, תעסוקה ותירות
- מסחר, תירות ומבנים ומוסדות צבור
- שטחים פתוחים ומבנים ומוסדות צבור
- החיות מיוחדות
- דרך/מסילה לביטול
- זיקת הנאה למעבר ברכב
- זיקת הנאה
- חניה
- שטח לאיחוד וחלוקה חדשה
- גבול מתחם
- קו בנין
- קו בנין
- חזית מסחרית
- להריסה
- מידות
- מבנה לשימור

החוק לריכוזי הבנייה במחוזות
מועדים לריכוזי הבנייה (שנה)
התשע"ד, 2014 העדוה למחוזות
מועדים לריכוזי הבנייה ביום
13/1/2019
לישר את התכנית
15/12/2019
ריכוזי הבנייה לריכוזי הבנייה

תכנית מועדפת לריכוזי הבנייה במחוזות מועדפים לריכוזי הבנייה (הוראת שנה), התשע"ד

מס' תמל/ 2007

תמל/ 2007 - העיר העתיקה לוד

תשריט מצב מוצע: גיליון 1 מתוך 1

מחוז	מרכז
מרחב תכנון מקומי	לוד
רשות מקומית	
ישוב	
תכנית בסמכות	ארצית
איחוד וחלוקה	איחוד ואו חלוקה ללא הסכמת כל הגבלים בכל תחום התכנית/חלק מתחום התכנית
היתרים או הרשאות	תכנית שמטוחה ניתן להוציא היתרים או הרשאות
מונה תדפיס התשריט	33
מועד הפקה	05/12/2019
שטח התכנית	342.3 דונם קנה מידה 1:1250
16:59	1:1250

אישורים

שמות*

מגיש התכנית	רשות מקומית לוד
עורך ראשי	תאגיד: דרמן ובקל אדריכלות בע"מ
יזם	רשות מקומית לוד

בעלי עניין בקרקע*

בבעלות מדינה	תאגיד: רשות מקרקעי ישראל
בבעלות רשות מקומית	תאגיד: עיריית לוד

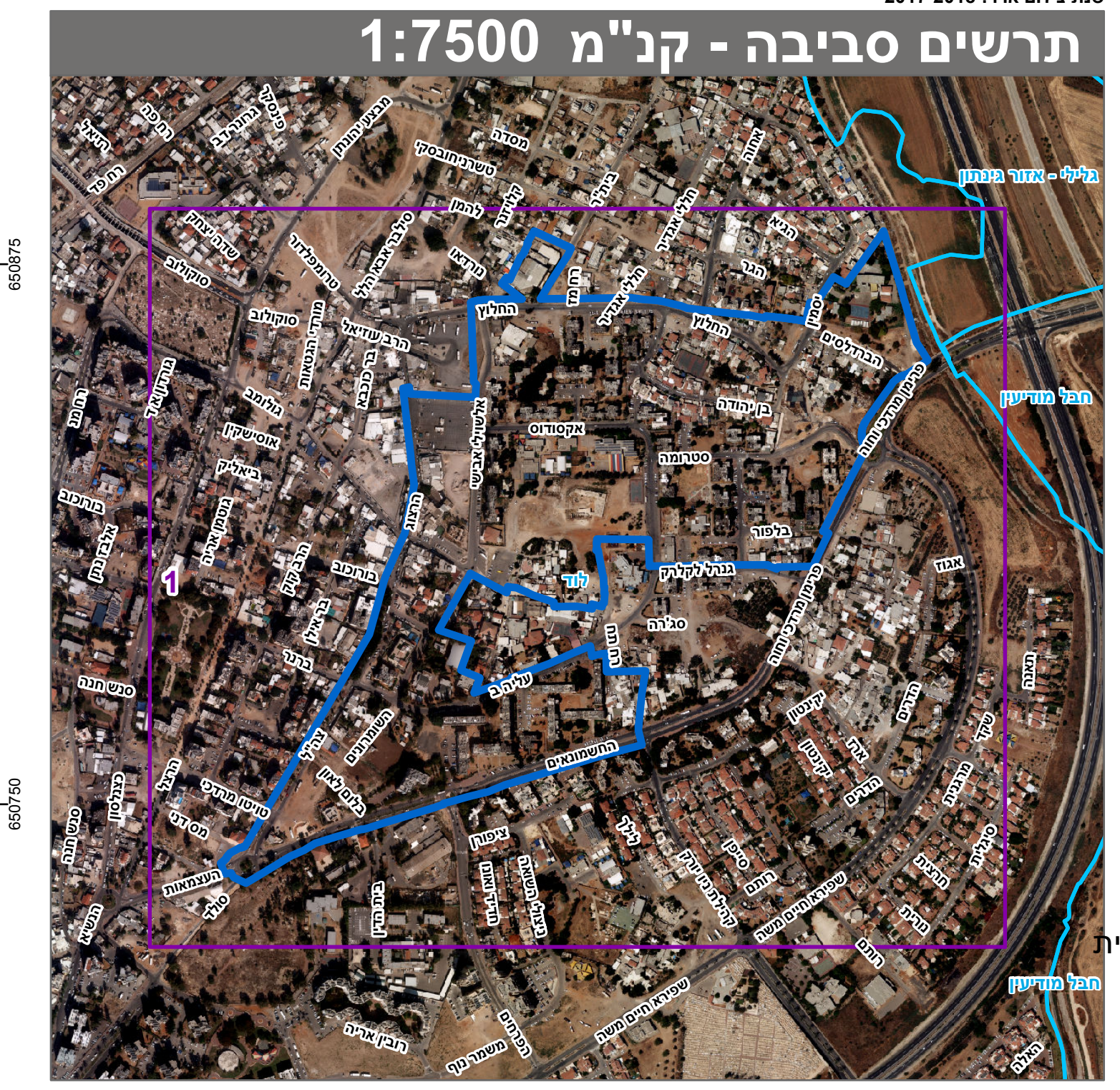

טבלת גושים וחלקות*

מספר גוש	חלק/כל הגוש	מספר חלקות בשלמותן	מספר חלקות בחלקיתן
6000	1-5	9999	
80025	חלק		9999
80042	חלק		9999
80070	חלק		9999
80071	חלק		9999
3961	חלק		42
3962	חלק		67, 65, 49-50
3973	חלק		68, 82, 55, 51-52, 49, 37-38, 33
4548	חלק		77, 73
	חלק		88, 39-48
	חלק		101, 94-99, 85-92, 1-77, 115-116, 112, 103-110, 118-123
5155	חלק		21, 18, 15-16, 13, 8-11, 1-3
5156	חלק		20, 17, 14, 4
5157	חלק		15, 12-13, 6
5158	חלק		1-8
5291	חלק		12, 8, 5
	חלק		13, 9-11, 7, 1-4
	חלק		18

* הרשימה המלאה מפורטת בהוראת התכנית / בהודעה שפורסמה באתר הרשות המקומית.
הרינו מעביר בזאת כי המפה הטופוגרפית/המצבית המהווה רקע לתכנית זו, נערכה על ידי ביום 18.05.2019 והיא הונדה לפי הוראות נוהל מב"א ותבואתם להוראות החוק ולתקנות המודדים שבתוקף. דיוק הקו הכחול והקוטר: קו כחול (בלבד) ברמה אולטימטיבית.

ארמי גרינשטיין	392
שם המודד	מספר רישון
תאריך	חתימה